

Lago Maggiore troppo basso, ridotta nuovamente la portata anche del Canale Villoresi

Le precipitazioni di settimana scorsa avevano dato un po' di "respiro" al sistema che irriga i campi del Milanese, del Pavese e della Brianza. Ma ora si riduce di nuovo la portata

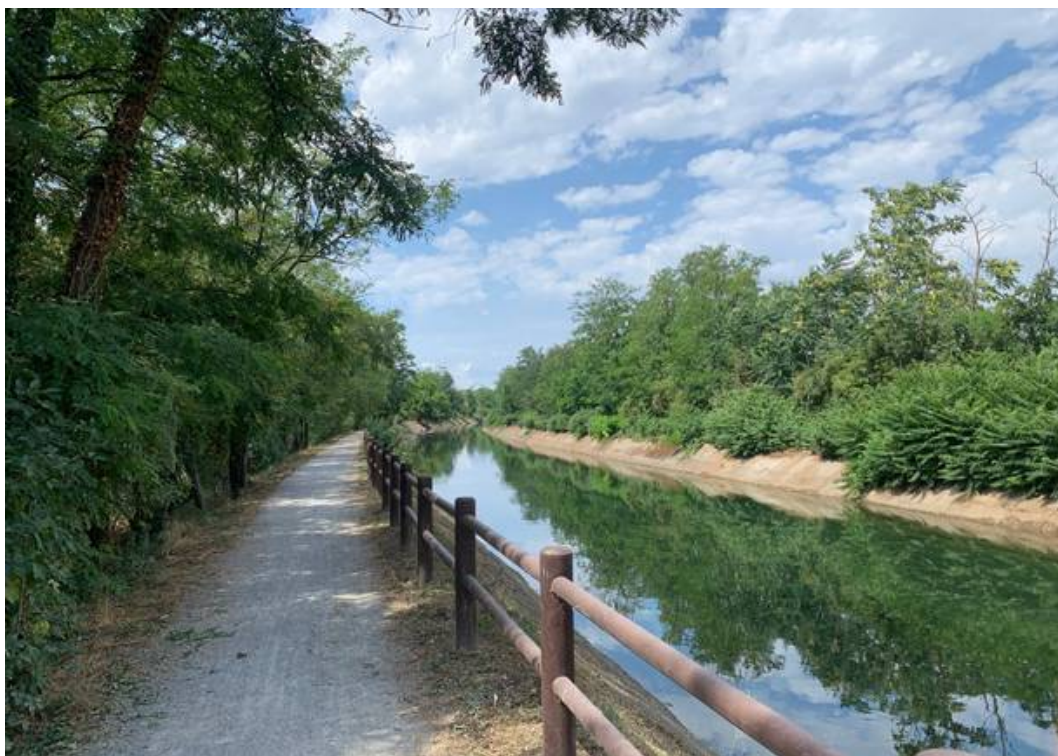

Passate le piogge, dopo una settimana ancora senza precipitazioni, **la siccità costringe nuovamente a limitare l'uscita di acqua dal Lago Maggiore verso i canali e il naviglio.**



Segnala questo annuncio

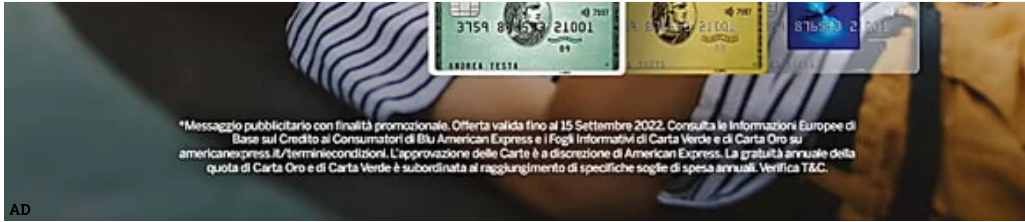

La tua estate, la tua Carta. Quota gratuita* ogni anno con American Express

Scopri

American Express



Il Consorzio del Ticino, come già ventilato in questi ultimi giorni, ha infatti disposto Raccomandato da

oggi, 24 agosto, una riduzione delle portate erogate a tutti gli utenti del Verbano: la **portata del Canale Villoresi viene ridotta da 11,5 mc/s a 4,5 mc/s** (la foto risale a inizio luglio, ndr), quella del **Naviglio Grande da 45 a 37.0 mc/s**.

Considerati i livelli in calo anche del Lago di Como, gli afflussi scarsi e le previsioni meteo, **anche il Consorzio dell'Adda ha attuato**, a partire dal pomeriggio di ieri 23 agosto 2022, la **riduzione delle portate derivate dai singoli utenti irrigui**, tra cui il Naviglio Martesana (che passa da giovedì da 8.0 a 6.4 mc/s), con un riparto che varia dall'attuale 25% al 20% delle rispettive competenze.

L'acqua, **ridata lo scorso 18 agosto dallo sbarramento della Miorina (Golasecca, Varese)**, era stata destinata a soddisfare i bisogni irrigui delle coltivazioni di riso ancora in atto, che hanno sofferto molto della mancanza d'acqua nei mesi scorsi.

di Redazione
redazione@varesenews.it

Publicato il 24 Agosto 2022

TI POTREBBE INTERESSARE:

Raccomandato da Outbrain

