

Legenda
AREE SERVITU'

- CANTIERE
- CANTIERE-DEPOSITO
- PERMANENTE
- TRANSITO

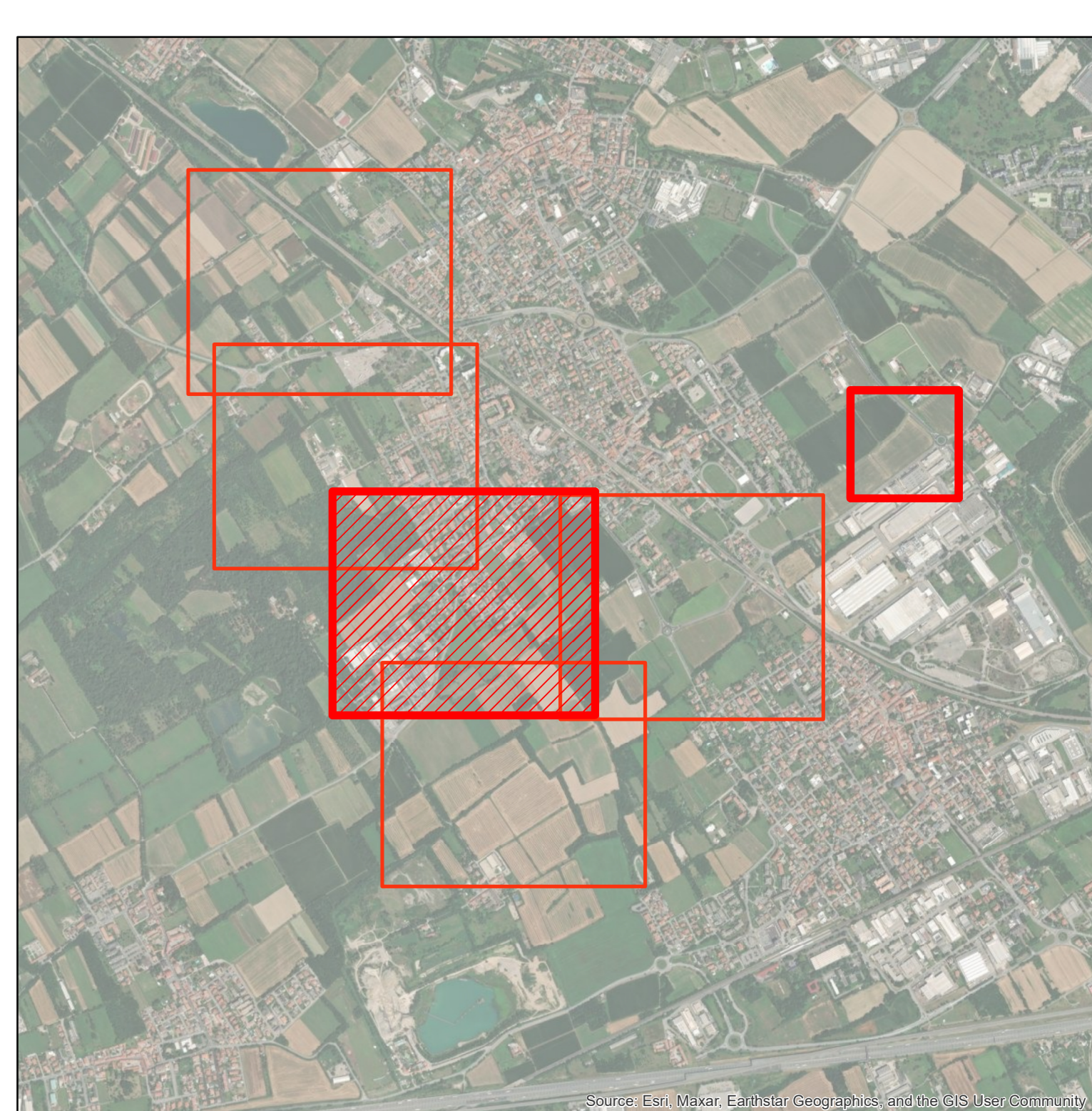



**PROGETTO DI FATTIBILITA' TECNICO-ECONOMICA
DEI LAVORI DI COSTRUZIONE DEL NUOVO TRACCIATO
DEL DERIVATORE VALLE OLONA NEI COMUNI DI
PREGNANA MILANESE E VANZAGO (MI)**

DIRETTORE GENERALE Ing. Valeria Chinaglia	ELABORATO A.8.4	
RESPONSABILE DEL PROGETTO Ing. Paola Arisi		
ATI PROGETTAZIONE CAPOGRUPPO:		
 		
STUDIO PIAOLETTI ETATEC STUDIO PIAOLETTI S.p.A. - SOCIETA' DI INGEGNERIA		
MANDANTE:		
 		
 		
DESCRIZIONE	SCALA	DATA
PLANIMETRIA CATASTALE foglio 3 di 5	1:1.000	02/2024

REV.	DATA	DESCRIZIONE MODIFICA	REDATTO	CONTROLL.	APPROVATO
00	02/2024	PRIMA EMISSIONE	G.B.	S.C.	S.C.
01	06/2024	AGGIORNAMENTO A SEGUITO OSSERVAZIONI CONFERENZA DEI SERVIZI	G.B.	S.C.	S.C.
02					



CONSORZIO DI BONIFICA EST TICINO VILLORESI
 Via Ludovico il Moro, 30
 20145 - Milano
 Tel. 02 48561301
 e-mail: info@villoresi.it - PEC: estviloresi@pec.it