

Conferenza stampa

# I Consorzi di bonifica e irrigazione

in prima linea per la sicurezza idraulica e la resilienza dei territori lombardi



05 marzo 2026  
ore 11:00



**Veneranda Biblioteca  
Ambrosiana**

Via Cardinal Federico, 2  
**Milano**

Sala Cavalieri



# LA LOMBARDIA E LE REGIONI AGRICOLE EUROPEE

## Regioni d'Europa in ordine di Ettari totali di Superficie Agricola Utilizzata (SAU) irrigata

Rank	Regioni d'Europa	SAU (ha)	SAU irrigata (ha)	Superficie irrigata (%)
1	Andalucía (Spagna)	4'399'490	816'290	18.6
2	<b>Lombardia</b>	<b>958'380</b>	<b>510'650</b>	<b>53.3</b>
3	Castilla y León (Spagna)	5'327'060	453'260	8.5
4	Castilla-la Mancha (Spagna)	4'037'370	387'260	9.6
5	Aragón (Spagna)	2'274'920	374'430	16.5
6	Piemonte	960'450	356'740	37.1
7	Veneto	781'630	330'060	42.2
8	Emilia-Romagna	1'081'220	289'070	26.7
9	Kentriki Makedonia (Grecia)	720'820	288'280	40.0
10	Comunidad Valenciana (Spagna)	614'100	250'180	40.7

Dati Eurostat, EU-28, 2016

Share of irrigated areas in UAA by NUTS 2 regions, EU-28, 2016  
(% of total UAA)

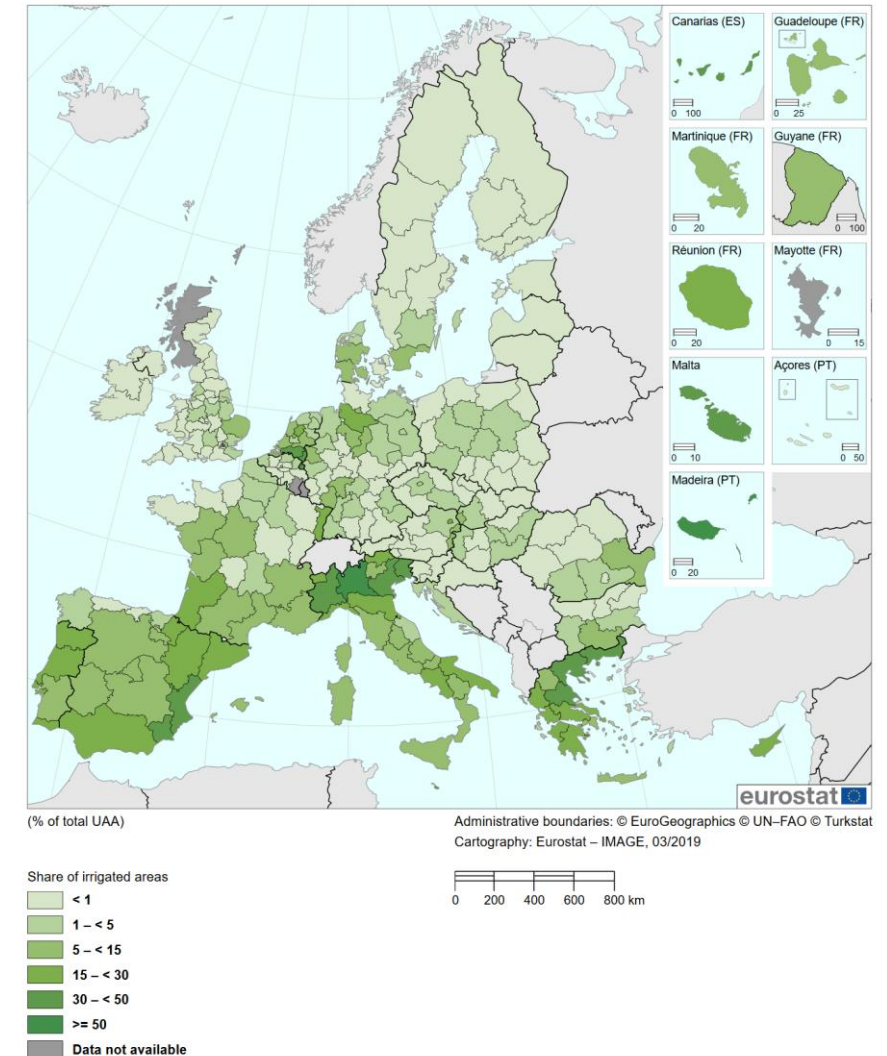

# LA LOMBARDIA E LE REGIONI AGRICOLE EUROPEE

## Regioni d'Europa in ordine di percentuale di SAU irrigata

Rank	Regioni d'Europa	SAU (ha)	SAU irrigata (ha)	Superficie irrigata (%)
1	Região Autónoma da Madeira (PT)	4'890	3'680	75.3
<b>2</b>	<b>Lombardia</b>	<b>958'380</b>	<b>510'650</b>	<b>53.3</b>
3	Veneto	781'630	330'060	42.2
4	Comunidad Valenciana (Spagna)	614'100	250'180	40.7
5	Kentriki Makedonia (Grecia)	720'820	288'280	40.0
6	Piemonte	960'450	356'740	37.1
7	Región de Murcia (Spagna)	377'360	138'220	36.6
8	Friuli-Venezia Giulia	231'440	84'190	36.4
9	Anatoliki Makedonia, Thraki (Grecia)	436'050	154'280	35.4
10	Thessalia (Grecia)	531'140	179'840	33.9
11	Canarias (Spagna)	49'920	16'770	33.6
12	Limburg (Paesi Bassi)	94'260	31'420	33.3
13	Malta	11'120	3'490	31.4
14	Noord-Brabant (Paesi Bassi)	235'950	72'880	30.9
15	Área Metropolitana de Lisboa (Portogallo)	77'640	23'010	29.6
16	Emilia-Romagna	1'081'220	289'070	26.7

La Lombardia è la seconda regione d'Europa per percentuale di superficie SAU irrigata (53.3%)

# LA LOMBARDIA E LE REGIONI D'ITALIA

## Regioni d'Italia in ordine di Ettari totali di superficie irrigata

Posizione	Regione	Aziende con superfici irrigabili	Aziende con superfici irrigate	Superfici irrigabili (ettari)	Superfici irrigate (ettari)	% superficie irrigata sul totale
1	Lombardia	28'665	23'330	679'949	570'835	22.1%
2	Piemonte	30'120	21'782	430'156	360'031	13.9%
3	Veneto	54'492	35'110	527'977	354'821	13.7%
4	Emilia-Romagna	34'048	20'545	596'381	291'090	11.3%
5	Puglia	63'778	42'030	366'753	239'989	9.3%
6	Sicilia	45'310	32'266	211'394	140'684	5.4%
7	Lazio	27'959	17'389	153'775	91'216	3.5%
8	Friuli-Venezia Giulia	9'786	6'232	110'227	87'607	3.4%
9	Campania	29'049	15'289	90'683	73'661	2.9%
10	Sardegna	18'453	11'909	148'892	70'956	2.7%
11	Calabria	28'338	19'966	102'287	68'754	2.7%
12	Trentino Alto Adige	23'562	21'385	71'787	66'175	2.6%
13	Toscana	21'267	9'915	87'124	35'242	1.4%
14	Abruzzo	17'319	8'040	51'821	34'637	1.3%
15	Basilicata	10'979	5'928	59'597	31'056	1.2%
16	Umbria	9'972	3'925	50'956	19'305	0.7%
17	Valle d'Aosta	2'101	1'997	19'688	17'536	0.7%
18	Marche	13'490	4'265	36'501	12'310	0.5%
19	Molise	5'885	1'620	18'637	8'082	0.3%
20	Liguria	9'035	7'551	11'882	7'768	0.3%
	<b>TOTALE</b>	<b>483'608</b>	<b>310'474</b>	<b>3'826'467</b>	<b>2'581'755</b>	<b>100%</b>

La Lombardia comprende il 22% delle superfici irrigate d'Italia e il 33% delle superfici irrigate del nord Italia.

Dati ISTAT anno 2020, Censimento dell'Agricoltura 2021

# LA LOMBARDIA E LE REGIONI D'ITALIA

## Regioni d'Italia in ordine di ettari di SAU

Posizione	Regione	N° Aziende agricole			SAU (ettari)			% SAU 2020 sul totale
		2020	2010	Variazione %	2020	2010	Variazione %	
1	Sicilia	142'416	219'677	-35.17	1'342'120	1'387'521	-3.27	10.7%
2	Puglia	191'430	271'754	-29.56	1'288'210	1'285'290	0.23	10.3%
3	Sardegna	47'077	60'812	-22.59	1'234'680	1'153'691	7.02	9.8%
4	Emilia-Romagna	53'753	73'466	-26.83	1'044'820	1'064'214	-1.82	8.3%
5	<b>Lombardia</b>	<b>46'893</b>	<b>54'333</b>	<b>-13.69</b>	<b>1'006'980</b>	<b>986'826</b>	<b>2.04</b>	<b>8.0%</b>
6	Piemonte	51'703	67'148	-23.00	941'510	1'010'780	-6.85	7.5%
7	Veneto	83'017	119'384	-30.46	835'230	811'440	2.93	6.7%
8	Lazio	66'328	98'216	-32.47	675'110	638'602	5.72	5.4%
9	Toscana	52'146	72'686	-28.26	640'110	754'345	-15.14	5.1%
10	Calabria	95'538	137'790	-30.66	543'070	549'254	-1.13	4.3%
11	Campania	79'353	136'872	-42.02	515'540	549'532	-6.19	4.1%
12	Basilicata	33'829	51'756	-34.64	461'870	519'127	-11.03	3.7%
13	Marche	33'800	44'866	-24.66	456'360	471'828	-3.28	3.6%
14	Abruzzo	44'516	66'837	-33.40	414'730	453'629	-8.58	3.3%
15	Trentino Alto Adige	34'259	36'693	-6.63	325'880	377'755	-13.73	2.6%
16	Umbria	26'956	36'244	-25.63	295'170	326'877	-9.70	2.4%
17	Friuli-Venezia Giulia	16'400	22'316	-26.51	224'770	218'443	2.90	1.8%
18	Molise	18'233	26'272	-30.60	183'640	197'517	-7.03	1.5%
19	Valle d'Aosta	2'503	3'554	-29.57	61'610	55'596	10.82	0.5%
20	Liguria	12'873	20'208	-36.30	43'920	43'784	0.31	0.4%
	<b>ITALIA</b>	<b>1'133'023</b>	<b>1'620'884</b>	<b>-30.10</b>	<b>12'535'330.00</b>	<b>12'856'047.82</b>	<b>-2.49</b>	<b>100%</b>

La SAU della Lombardia rappresenta l'8% della SAU d'Italia e il 22% della SAU del nord Italia

Dati ISTAT anno 2020, Censimento dell'Agricoltura 2021

# LA LOMBARDIA E LE REGIONI D'ITALIA

## Regioni d'Italia in ordine di milioni di euro di PLV (Produzione Lorda Vendibile)

Posizione	Regione	PLV (milioni di euro)	% PLV sul totale
1	Lombardia	10'545	13.7%
2	Emilia-Romagna	8'537	11.1%
3	Veneto	8'326	10.8%
4	Sicilia	6'423	8.3%
5	Puglia	6'043	7.8%
6	Campania	5'101	6.6%
7	Piemonte	4'733	6.1%
8	Lazio	4'341	5.6%
9	Toscana	4'021	5.2%
10	Calabria	3'228	4.2%
11	Trentino Alto Adige	3'147	4.1%
12	Sardegna	2'882	3.7%
13	Abruzzo	2'233	2.9%
14	Marche	1'652	2.1%
15	Friuli-Venezia Giulia	1'577	2.0%
16	Basilicata	1'259	1.6%
17	Umbria	1'252	1.6%
18	Liguria	912	1.2%
19	Molise	798	1.0%
20	Valle d'Aosta	138	0.2%
	<b>ITALIA</b>	<b>77'150</b>	<b>100%</b>

La Lombardia è la prima regione d'Italia per Produzione Lorda Vendibile con 13.7% del totale nazionale.

*Dati ISTAT 2024, Report  
Andamento dell'Economia  
Agricola 2024*

# I NUMERI DEI CONSORZI DI BONIFICA IN LOMBARDIA



**1,35 milioni di ettari di territorio gestito, pari al 56% della superficie regionale e al 33% della pianura padana**



**8,7 milioni di abitanti che beneficiano delle attività dei Consorzi, pari all'85% della popolazione regionale**



**40.000 km di canali, pari all'intera circonferenza della Terra**



**830 derivazioni irrigue per una portata media di circa 770 metri cubi al secondo**



**101 impianti di sollevamento irrigui con una portata complessiva di 188 metri cubi al secondo**

# IL PIANO NAZIONALE DI INVESTIMENTI INFRASTRUTTURALI PER LA SICUREZZA DEL SETTORE IDRICO - PNISSI

**Il PNISSI è finalizzato alla programmazione di interventi nelle infrastrutture idriche primarie per garantire la sicurezza dell'approvvigionamento idrico, anche ad uso plurimo.**

Tra gli interventi previsti:

- realizzazione di nuovi serbatoi per l'accumulo e la regolazione della risorsa idrica;
- adeguamento e potenziamento delle reti di distribuzione;
- opere prioritarie per la prevenzione del fenomeno della siccità.

Con il primo **Avviso PNISSI 2023** sono state presentate 418 proposte progettuali sul territorio nazionale, per un investimento di 12 miliardi di euro. In Lombardia sono stati presentati 14 interventi di cui 12 dei Consorzi di bonifica, 1 del Consorzio dell'Oglio ed uno per le opere sul Lago d'Idro. **Tutti i 14 progetti sono stati ritenuti ammissibili a finanziamento per un importo complessivo richiesto di 300.152.256,29 €**



# PNISSI 2023 - importi totali finanziati

Posizione	Regione	Importo finanziato (Euro)	% importo sul totale
1	BASILICATA	113'716'400	23.6%
2	LOMBARDIA	82'999'377	17.3%
3	VENETO	54'800'000	11.4%
4	SICILIA	50'284'824	10.5%
5	PIEMONTE	* 48'232'581	10.0%
6	EMILIA-ROMAGNA	** 44'300'000	9.2%
7	SARDEGNA	34'400'000	7.2%
8	CALABRIA	31'794'287	6.6%
9	LAZIO	10'000'000	2.1%
10	PUGLIA	9'400'000	2.0%
11	FRIULI-VENEZIA GIULIA	1'000'000	0.2%
12	LIGURIA	0	0.0%
13	TOSCANA	0	0.0%
14	VALLE D'AOSTA	0	0.0%
15	TRENTINO-ALTO ADIGE	0	0.0%
16	ABRUZZO	0	0.0%
17	MARCHE	0	0.0%
18	UMBRIA	0	0.0%
19	CAMPANIA	0	0.0%
20	MOLISE	0	0.0%
	<b>TOTALE</b>	<b>480'927'470</b>	<b>100.0%</b>

\* di cui 40.382.581,38 ad AIES

\*\* di cui 3.950.000 al Terre dei Gonzaga

Il primo **Stralcio PNISSI 2023** ha destinato un importo complessivo di **957.062.827,86 €** al finanziamento di 75 interventi, di questi 31 sono di Consorzi di bonifica o di regolazione per un totale di **480.927.468,76 €** su 11 Regioni.

**Alla Lombardia sono andati 82.999.377,15 € per complessivi 6 interventi** di cui 4 ai Consorzi di bonifica (ETV, MPBG, Garda Chiese e Navarolo), 1 al Consorzio dell'Oglio (8.411.441,26 €) ed uno alle opere per il Lago d'Idro (5.900.000,00 €).

*Dati da Decreti ufficiali  
(aggiornati al gennaio 2026)*

# PNISSI 2023 - euro/ettaro irrigato

Posizione	Regione	Ettari irrigati (ISTAT 2021)	Importo finanziato (Euro)	Euro/ettaro irrigato
1	BASILICATA	31'056	113'716'400	3661.66
2	SARDEGNA	70'956	34'400'000	484.81
3	CALABRIA	68'754	31'794'287	462.44
4	SICILIA	140'684	50'284'824	357.43
5	VENETO	354'821	54'800'000	154.44
6	EMILIA-ROMAGNA	291'090	44'300'000	152.19
<b>7</b>	<b>LOMBARDIA</b>	<b>570'835</b>	<b>82'999'377</b>	<b>145.4</b>
8	PIEMONTE	360'031	48'232'581	133.97
9	LAZIO	91'216	10'000'000	109.63
10	PUGLIA	239'989	9'400'000	39.17
11	FRIULI-VENEZIA GIULIA	87'607	1'000'000	11.41
12	LIGURIA	7'768	0	0.0
13	TOSCANA	35'242	0	0.0
14	VALLE D'AOSTA	17'536	0	0.0
15	TRENTINO-ALTO ADIGE	66'175	0	0.0
16	ABRUZZO	34'637	0	0.0
17	MARCHE	12'310	0	0.0
18	UMBRIA	19'305	0	0.0
19	CAMPANIA	73'661	0	0.0
20	MOLISE	8'082	0	0.0
	<b>TOTALE</b>	<b>2'581'755</b>	<b>480'927'470</b>	<b>186.3</b>

*Dati da Decreti ufficiali (aggiornati al gennaio 2026)*

# PNISSI 2023 - I dati per Regione

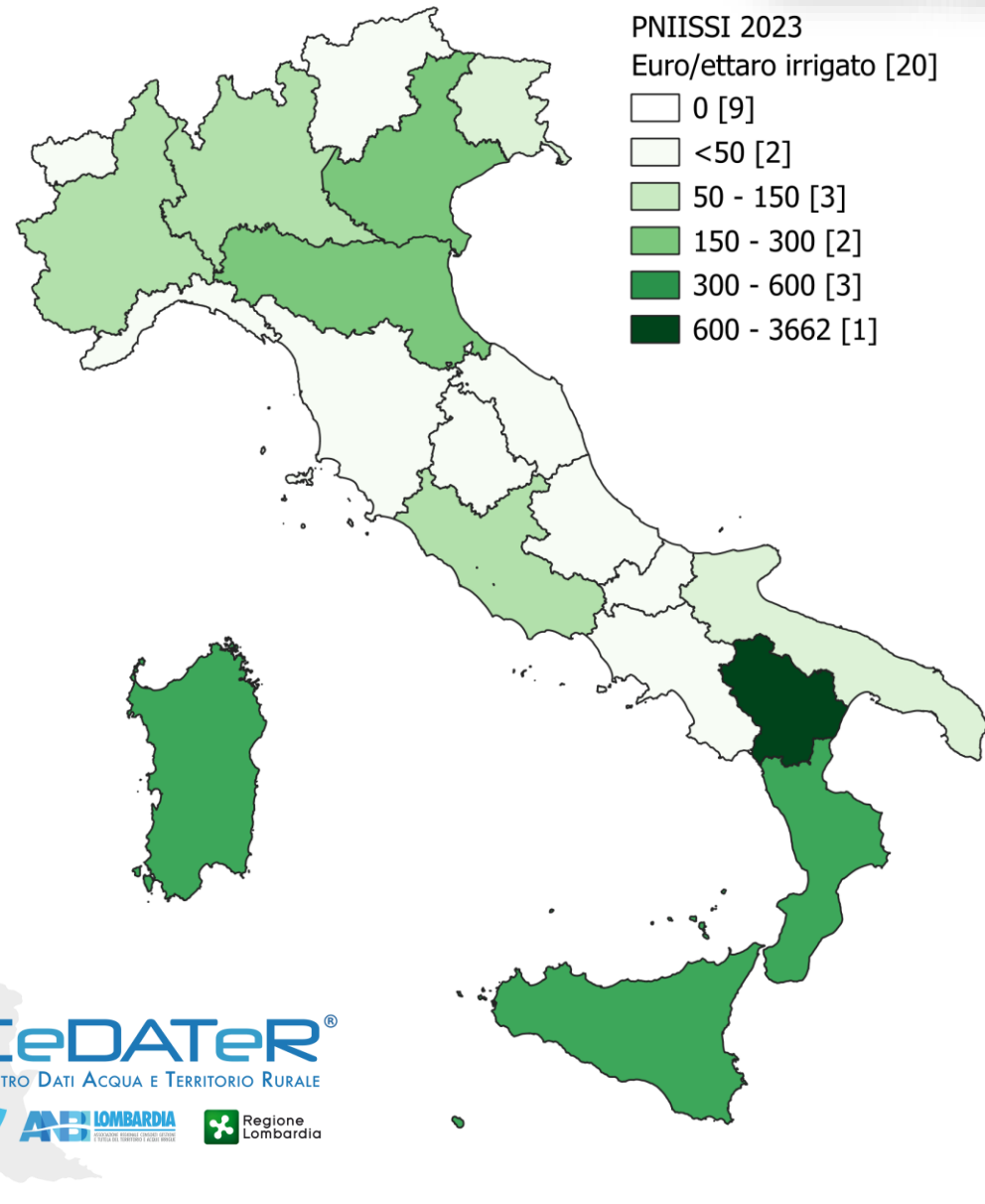
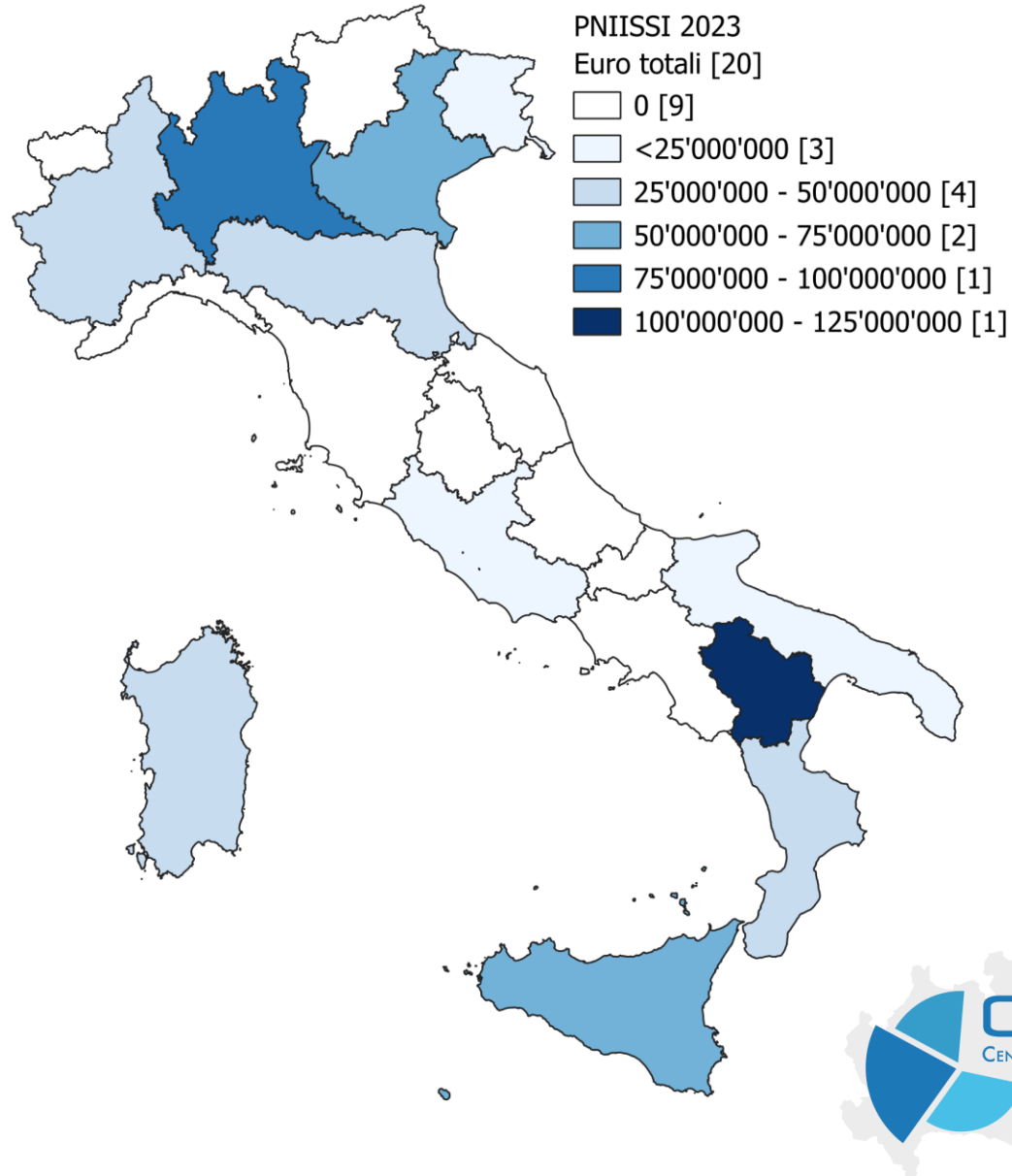

# PNISSI 2023 - euro finanziato/PLV

Posizione	Regione	PLV mln di euro (ISTAT 2024)	% PLV sul totale	Importo finanziato (Euro)	Euro finanziato/PLV
1	BASILICATA	1'259	1.6%	113'716'400.00	90'322.8
2	SARDEGNA	2'882	3.7%	34'400'000.00	11'936.5
3	PIEMONTE	4'733	6.1%	48'232'581.38	10'190.7
4	CALABRIA	3'228	4.2%	31'794'286.90	9'849.5
<b>5</b>	<b>LOMBARDIA</b>	<b>10'545</b>	<b>13.7%</b>	<b>82'999'377.15</b>	<b>7'871.0</b>
6	SICILIA	6'423	8.3%	50'284'824.34	7'829.0
7	VENETO	8'326	10.8%	54'800'000.00	6'583.0
8	EMILIA-ROMAGNA	8'537	11.1%	44'300'000.00	5'189.2
9	LAZIO	4'341	5.6%	10'000'000.00	2'303.6
10	PUGLIA	6'043	7.8%	9'400'000.00	1'555.5
11	FRIULI-VENEZIA GIULIA	1'577	2.0%	1'000'000.00	634.1
12	VALLE D'AOSTA	138	0.2%	0	0
13	TRENTINO ALTO ADIGE	3'147	4.1%	0	0
14	LIGURIA	912	1.2%	0	0
15	TOSCANA	4'021	5.2%	0	0
16	UMBRIA	1'252	1.6%	0	0
17	MARCHE	1'652	2.1%	0	0
18	ABRUZZO	2'233	2.9%	0	0
19	MOLISE	798	1.0%	0	0
20	CAMPANIA	5'101	6.6%	0	0
	<b>TOTALE</b>	<b>77'150</b>	<b>100.0%</b>	<b>480'927'470</b>	<b>6'233.7</b>

*Dati importi finanziati da Decreti ufficiali (aggiornati al gennaio 2026).  
Dati PLV da ISTAT 2024, Report Andamento dell'Economia Agricola 2024.*

# PNISSI 2023 - dettaglio progetti LOMBARDIA

N°	Codice PNISSI	Attuatore	Importo totale	Importo richiesto	Importo co-finanziamento	Punti	Attribuzione	Classe	Note	Importo a finanziamento	Importo finanziato
1	PNISSI0000221	Associazione Irrigazione Est Sesia	8'883'452.52 €	8'883'452.52 €		3.35	MASAF	A	Riproposto		
2	PNISSI0000038	CdB Dugali Naviglio Adda Serio	29'504'928.00 €	29'504'928.00 €		3.58	MASAF	A	In graduatoria		
3	PNISSI0000135	CdB Est Ticino Villorosi	33'668'621.48 €	33'317'129.58 €	351'491.90 €	3.18	MIT	B	Finanziato*	11'848'451.12 €	11'730'677.04 €
4	PNISSI0000158	CdB Est Ticino Villorosi	53'614'708.69 €	53'145'005.08 €	469'703.61 €	3.22	MIT	B	Riproposto		
5	PNISSI0000037	CdB Garda Chiese	37'300'000.00 €	37'300'000.00 €		3.78	MIT	A	Finanziato*	13'800'000.00 €	13'716'623.45 €
6	PNISSI0000034	CdB Media Pianura Bergamasca	28'586'400.00 €	28'586'400.00 €		3.47	MIT	A	Finanziato	30'674'635.40 €	30'674'635.40 €
7	PNISSI0000035	CdB Media Pianura Bergamasca	9'688'993.00 €	9'688'993.00 €		3.13	MASAF	B	In graduatoria		
8	PNISSI0000079	CdB Muzza Bassa Lodigiana	5'633'872.85 €	5'633'872.85 €		3.17	MIT	B	In graduatoria		
9	PNISSI0000070	CdB Navarolo	10'427'000.00 €	10'427'000.00 €		3.52	MIT	A	Finanziato	12'566'000.00 €	12'566'000.00 €
10	PNISSI0000235	CdB Oglio Mella	7'488'604.00 €	7'488'604.00 €		3.17	MASAF	B	Riproposto		
11	PNISSI0000205	CdB Terre dei Gonzaga in destra Po	5'560'000.00 €	5'560'000.00 €		3.17	MASAF	B	Riproposto		
12	PNISSI0000181	CdB Territori del Mincio	24'500'000.00 €	24'500'000.00 €		3.09	MASAF	B	Riproposto		
13	PNISSI0000527	Commissario Lago d'Idro	97'000'000.00 €	37'705'430.00 €	59'294'570.00 €	3	MIT	B	Finanziato	97'000'000.00 €	5'900'000.00 €
14	PNISSI0000085	Consorzio dell'Oglio	8'411'441.26 €	8'411'441.26 €		3.52	MIT	A	Finanziato	8'411'441.26 €	8'411'441.26 €
		<b>TOTALE</b>	<b>360'268'021.80 €</b>	<b>300'152'256.29 €</b>	<b>60'115'765.51 €</b>					<b>174'300'527.78 €</b>	<b>82'999'377.15 €</b>

\* Finanziato solo uno dei lotti presentati

# PNISSI 2025: I CONSORZI LOMBARDI IN PRIMA LINEA

Con il secondo **Avviso PNISSI 2025**, pubblicato in data 22 ottobre 2025, in Lombardia sono stati presentati 22 progetti di cui 21 dei Consorzi di bonifica e 1 del Consorzio dell'Adda. **L'importo complessivo richiesto si attesta a 495'117'883.29 € di cui 67% (333'893'373.90 €) sono progetti esecutivi immediatamente cantierabili.**



# PNISSI 2025 - dettaglio dello stato di progettazione

## PROGETTI ESECUTIVI

	Importo totale	Importo richiesto	Importo co-finanziamento
TOTALE PROGETTI ESECUTIVI	338'439'386.60 €	333'893'373.90 €	4'546'012.73 €
% SUL TOTALE DEI PROGETTI PRESENTATI	67.7%	67.4%	100%

## PFTE

	Importo totale	Importo richiesto	Importo co-finanziamento
TOTALE PROGETTI PFTE	15'295'736.40 €	15'295'736.40 €	0 €
% SUL TOTALE DEI PROGETTI PRESENTATI	3.1%	3.1%	0%

## DOCFAP

	Importo totale	Importo richiesto	Importo co-finanziamento
TOTALE PROGETTI DOCFAP	145'928'773.00 €	145'928'773.00 €	0 €
% SUL TOTALE DEI PROGETTI PRESENTATI	29.2%	29.5%	0%

# PNISSI 2025 - dettaglio progetti LOMBARDIA

N°	Codice PNISSI	Attuatore	Livello progettuale	Importo totale	Importo richiesto	Importo co-finanziamento	Note
1	PNISSI250000259	Associazione Irrigazione Est Sesia	PE	10'300'000.00 €	8'332'969.03 €	1'967'030.97 €	Sostituisce proposta 2023
2	PNISSI250000577	Associazione Irrigazione Est Sesia	PFTE	795'736.40 €	795'736.40 €		Nuovo progetto
3	PNISSI250000680	CdB Est Ticino Villoresi	PE	81'963'886.61 €	81'260'514.11 €	703'372.51 €	Sostituisce proposta 2023
4	PNISSI250000329	CdB Muzza Bassa Lodigiana	PE	3'400'000.00 €	3'305'460.75 €	94'539.25 €	Nuovo progetto
5	PNISSI250000576	CdB Media Pianura Bergamasca	PE	80'781'070.00 €	80'000'000.00 €	781'070.00 €	Nuovo progetto
6	PNISSI250000546	CdB Media Pianura Bergamasca	PE	40'000'000.00 €	40'000'000.00 €		Nuovo progetto
7	PNISSI250000569	CdB Media Pianura Bergamasca	DOCFAP	80'000'000.00 €	80'000'000.00 €		Nuovo progetto
8	PNISSI250000263	CdB Dugali Naviglio Adda Serio	PE	9'516'760.00 €	9'016'760.00 €	500'000.00 €	Nuovo progetto
9	PNISSI250000286	Consorzio di irrigazione canale Retorto	PE	9'743'480.00 €	9'243'480.00 €	500'000.00 €	Nuovo progetto
10	PNISSI250000352	CdB Oglio Mella	PE	9'500'000.00 €	9'500'000.00 €		Sostituisce proposta 2023
11	PNISSI250000656	CdB Chiese	PE	1'730'000.00 €	1'730'000.00 €		Nuovo progetto
12	PNISSI250000668	CdB Chiese	DOCFAP	27'162'000.00 €	27'162'000.00 €		Nuovo progetto
13	PNISSI250000351	CdB Garda Chiese	PE	40'300'000.00 €	40'300'000.00 €		Nuovo progetto
14	PNISSI250000331	CdB Garda Chiese	PE	6'900'000.00 €	6'900'000.00 €		Nuovo progetto
15	PNISSI250000421	CdB Territori del Mincio	PE	27'500'000.00 €	27'500'000.00 €		Sostituisce proposta 2023
16	PNISSI250000444	CdB Territori del Mincio	PE	9'800'000.00 €	9'800'000.00 €		Nuovo progetto
17	PNISSI250000545	CdB Navarolo	DOCFAP	17'766'773.00 €	17'766'773.00 €		Nuovo progetto
18	PNISSI250000523	CdB Navarolo	PFTE	14'500'000.00 €	14'500'000.00 €		Nuovo progetto
19	PNISSI250000655	CdB Terre dei Gonzaga in destra Po	PE	6'100'000.00 €	6'100'000.00 €		Sostituisce proposta 2023
20	PNISSI250000663	CdB Terre dei Gonzaga in destra Po	DOCFAP	8'000'000.00 €	8'000'000.00 €		Nuovo progetto
21	PNISSI250000420	CdB Burana	DOCFAP	13'000'000.00 €	13'000'000.00 €		Nuovo progetto
22	PNISSI250000522	Consorzio dell'Adda	PE	904'190.00 €	904'190.00 €		Nuovo progetto
		<b>TOTALE</b>		<b>499'663'896.01 €</b>	<b>495'117'883.29 €</b>	<b>4'546'012.73 €</b>	

# PNISSI 2025 - dettaglio progetti per Provincia

Provincia	N° progetti esclusivi	Importo progetti esclusivi	N° progetti interprovinciali	Importo progetti interprovinciali	N° progetti totali	Importo totale	Note
Bergamo	2	120'000'000.00 €	1	80'781'070.00 €	3	200'781'070.00 €	1 progetto con Brescia
Brescia	3	38'392'000.00 €	3	127'981'070.00 €	6	166'373'070.00 €	2 progetti con Mantova + 1 progetto con Bergamo
Cremona	3	41'783'533.00 €	1	9'743'480.00 €	4	51'527'013.00 €	1 progetto con Milano
Lecco	1	904'190.00 €			1	904'190.00 €	
Lodi	1	3'400'000.00 €			1	3'400'000.00 €	
Milano	1	81'963'886.61 €	1	9'743'480.00 €	2	91'707'366.61 €	1 progetto con Cremona
Mantova	5	64'400'000.00 €	2	47'200'000.00 €	7	111'600'000.00 €	2 progetti con Brescia
Pavia	2	11'095'736.40 €			2	11'095'736.40 €	

# PNISSI 2025 - Mappa dei progetti dei consorzi lombardi

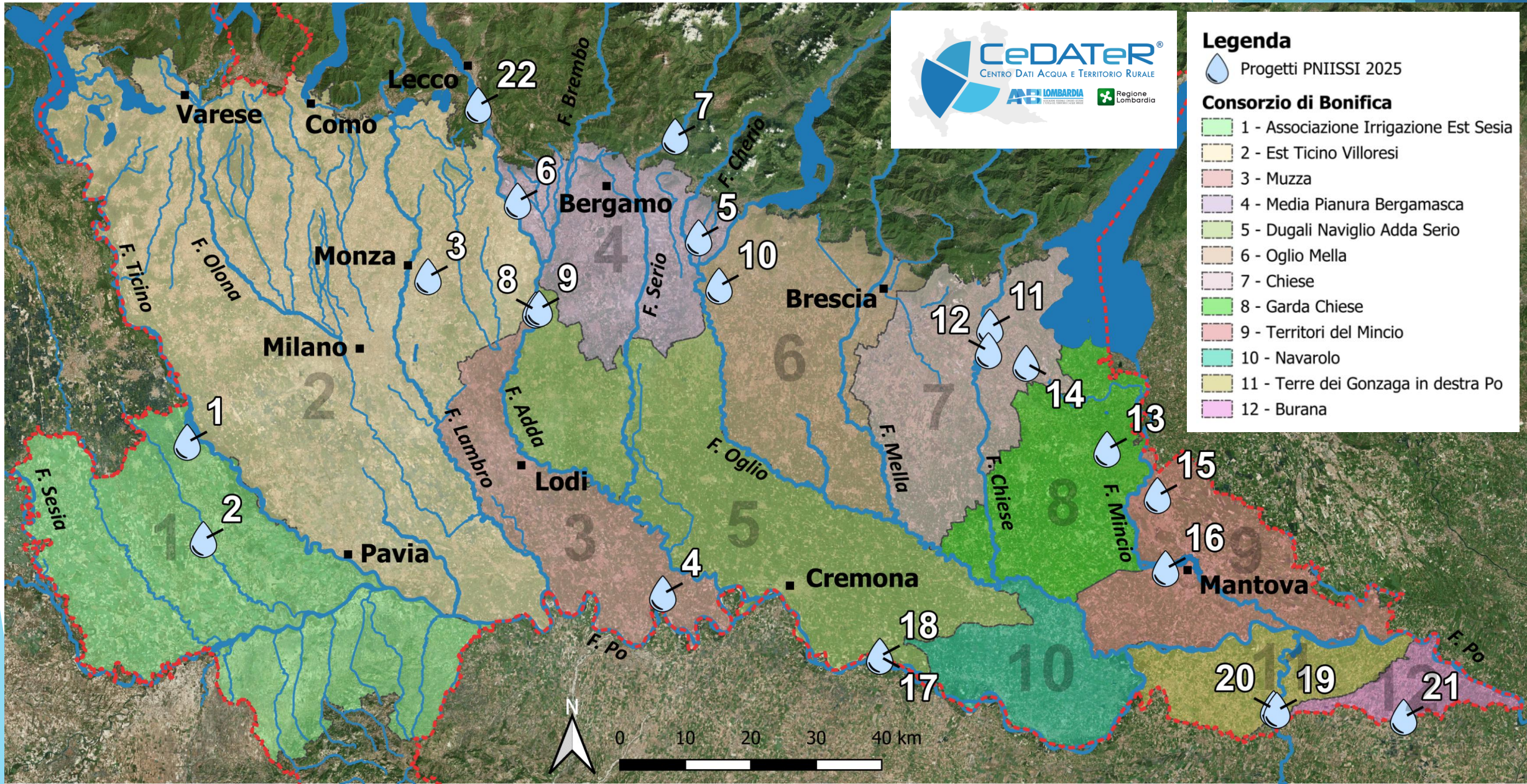

# PNISSI 2025 - Associazione Irrigazione Est Sesia

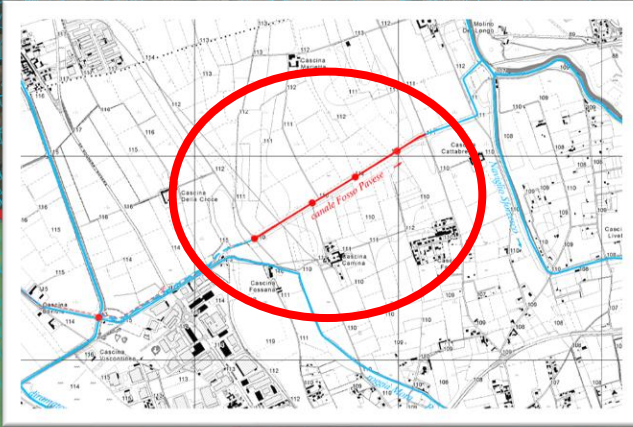

**1. Interconnessione dei navigli Langosco e Sforzesco con la rete dei canali demaniali - opere di completamento**

**10'300'000 € - PE**



**2. Torrente Terdoppio, manufatto di by-pass - intervento per ripristino sponda sinistra in comune di Tromello (PV)**

**795'736.40 € - PFTE**





# PNISSI 2025 - Consorzio di bonifica Muzza Bassa Lodigiana

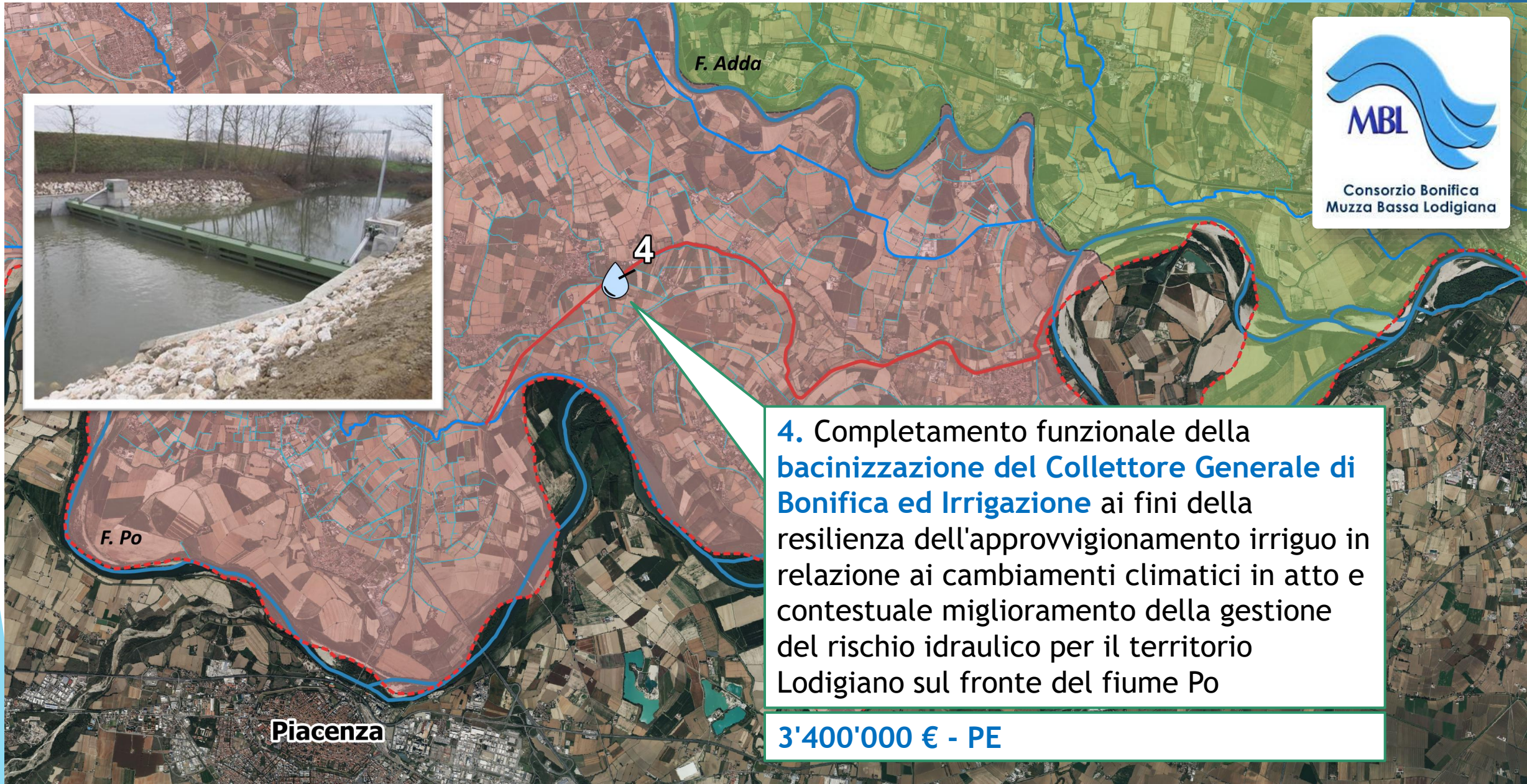

4. Completamento funzionale della **bacinizzazione del Collettore Generale di Bonifica ed Irrigazione** ai fini della resilienza dell'approvvigionamento irriguo in relazione ai cambiamenti climatici in atto e contestuale miglioramento della gestione del rischio idraulico per il territorio Lodigiano sul fronte del fiume Po

**3'400'000 € - PE**

# PNISSI 2025 - CdB della Media Pianura Bergamasca

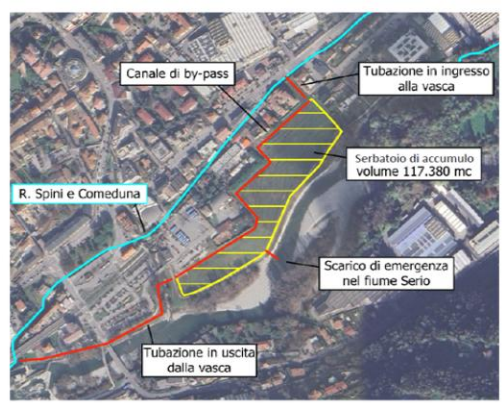

**7. Serbatoi interrati di accumulo di acqua del fiume Serio di Albino (BG)** per la formazione di una riserva di portata da utilizzarsi a fini plurimi irriguo, produzione di energia idroelettrica, ambiente (deflusso ecologico) e ricreativo (pesca sportiva)

**80'000'000 € - DOCFAP**

**5. Sostituzione della rete in cemento amianto con nuova condotta e ammodernamento con bacinizzazione** dell'impianto pluvirriguo dell'Oglio in provincia di Bergamo

**80'781'070 € - PE**

**40'000'000 € - PE**

**6. Adeguamento migliorativo del canale irriguo Adda-Cherio** in provincia di Bergamo al fine di ridurre le perdite e migliorarne la capacità di trasporto oltre che recuperare una capacità di invaso. Tratto Medolago-Filago



# PNISSI 2025 - CdB Dugali Naviglio Adda Serio

**8. Efficientamento schemi idrici del sistema di distribuzione della roggia Rivoltana, completamento intervento riduzioni perdite, bacinizzazione dei volumi derivati (2° Lotto).**

**9'516'760 € - PE**

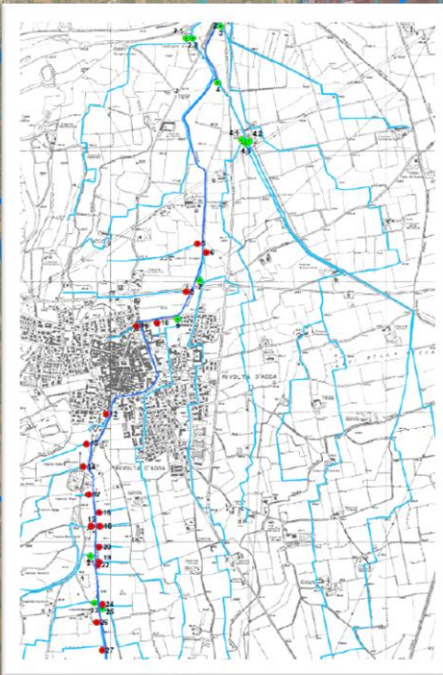

**9. Adeguamento del sistema idrico della "roggia Comuna" mediante potenziamento della rete distributiva e la riduzione delle dispersioni idriche.**

**9'743'480 € - PE**



Consorzio  
di bonifica  
Dugali  
Naviglio  
Adda Serio

F. Adda

Cremona

F. Serio

# PNISSI 2025 - Consorzio di bonifica Oglio Mella



**10. Miglioramento delle infrastrutture dell'AOI-area omogenea d'irrigazione n. 2 "Oglio scorrimento" con bacinizzazione, automazione e telecontrollo, finalizzato all'uso razionale della risorsa con conseguente risparmio idrico e all'incremento dell'efficienza energetica.**

**9'500'000 € - PE**

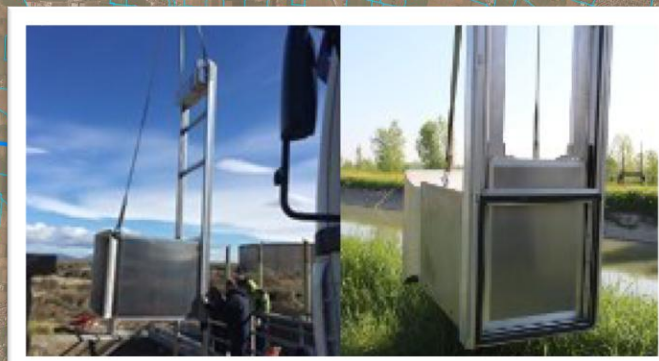



**11. Manutenzione straordinaria mediante risezionamento e bacinizzazione di tratto del Canale Schiannini in località Salago del Comune di Bedizzole (BS) a mitigazione del rischio idrogeologico.**

**1'730'000 € - PE**

**12. Bacinizzazione e riqualificazione canale adduttore principale Roggia Montichiara e relative derivazioni Vasi: Bagatta, Reale, Santa Giovanna e Seriola Nuova, mediante interventi di manutenzione straordinaria.**

**27'162'000 € - DOCFAP**

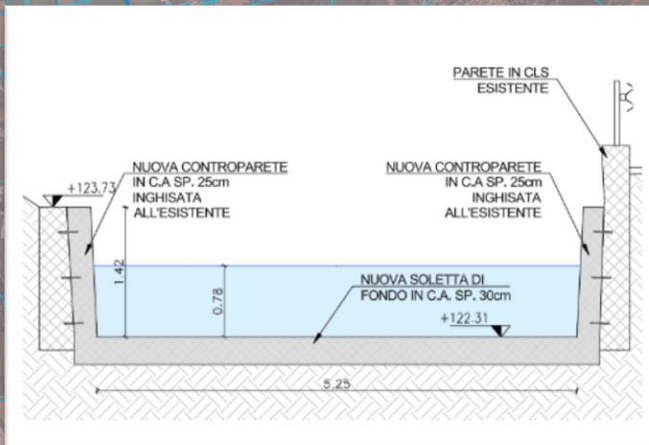

# PNISSI 2025 - Consorzio di bonifica Garda Chiese

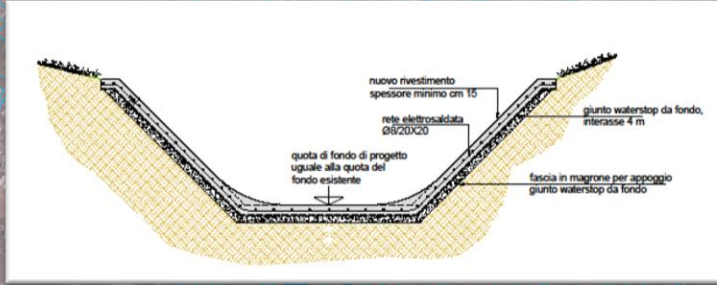

**14. Interventi di ripristino e rifacimento del rivestimento del Canale Arnò.**

**6'900'000 € - PE**

**13. Riqualficazione del sistema irriguo delle Colline Moreniche del Garda:** Lotto 1 - Bacino Foresto; Lotto 2 - Bacino Colombarola; Lotto 3 - Bacini Pozzolengo e Castiglione- Solferino.

**40'300'000 € - PE**

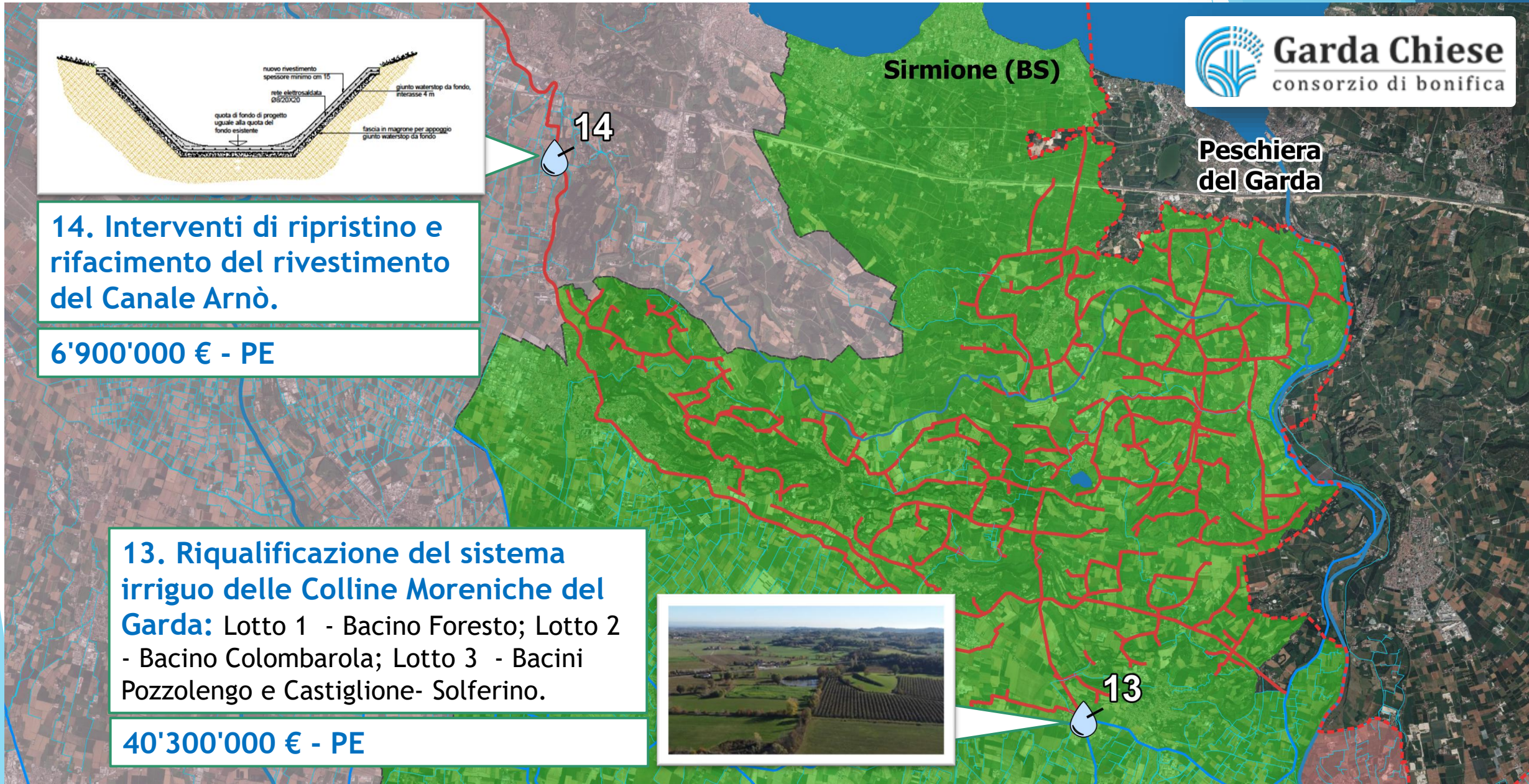
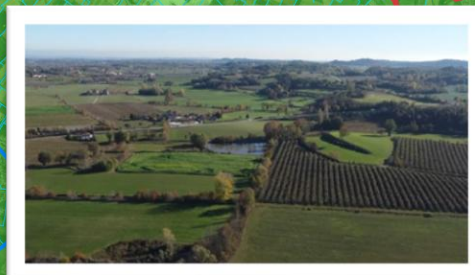



Consorzio di bonifica  
Territori del Mincio

**15. Canale Fossa di Pozzolo - Automazione del sistema di distribuzione del distretto irriguo Fossa di Pozzolo** con adeguamento della sezione idraulica del canale Fossa di Pozzolo per la sicurezza dell'approvvigionamento idrico e realizzazione in affiancamento di infrastruttura ciclabile di collegamento alla Ciclovía del sole.

**27'500'000 € - PE**



**9'800'000 € - PE**

**16. Canale Angeli Cerese - Lavori di completamento del "Progetto per il telecontrollo e automazione del sistema di distribuzione idrica del distretto irriguo Angeli** con l'adeguamento dell'omonimo impianto idrovoro di derivazione dal Lago Superiore", per migliorare l'efficienza della bacinizzazione del Canale principale Angeli-Cerese, nei comuni di Mantova (MN), Curtatone (MN) e Borgo Virgilio (MN).



# PNISSI 2025 - Consorzio di bonifica Navarolo

17. Realizzazione di nuovo impianto di sollevamento irriguo di Isola Pescaroli con autosufficienza energetica predominante, in sostituzione dell'impianto esistente.

17'766'773 € - DOCFAP



CONSORZIO DI BONIFICA  
**NAVAROLO**  
AGRO CREMONESE MANTOVANO

18. Realizzazione di nuovo impianto di sollevamento irriguo in sostituzione dell'esistente, presso Isola Pescaroli, nel comune di San Daniele Po

14'500'000 € - PTFE



Casalmaggiore (CR)

# PNISSI 2025 - CdB Terre dei Gonzaga in destra Po

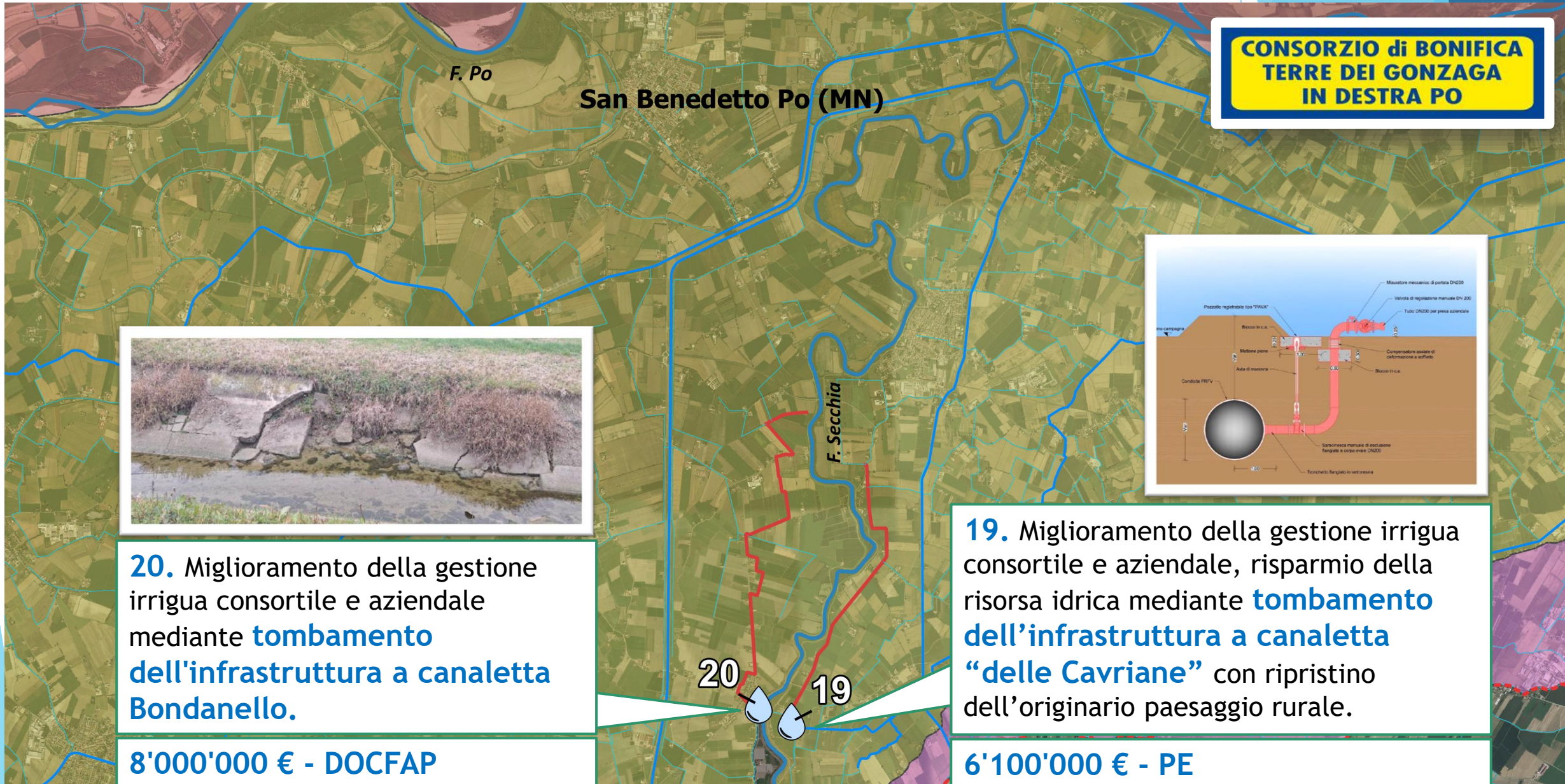

**CONSORZIO di BONIFICA  
TERRE DEI GONZAGA  
IN DESTRA PO**



**20.** Miglioramento della gestione irrigua consortile e aziendale mediante **tombamento dell'infrastruttura a canaletta Bondanello.**

**8'000'000 € - DOCFAP**

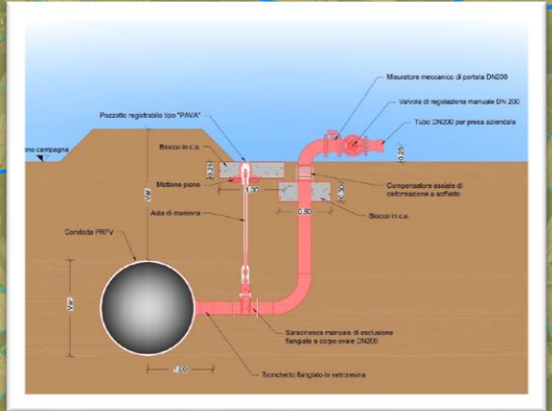

**19.** Miglioramento della gestione irrigua consortile e aziendale, risparmio della risorsa idrica mediante **tombamento dell'infrastruttura a canaletta "delle Cavriane"** con ripristino dell'originario paesaggio rurale.

**6'100'000 € - PE**

# PNISSI 2025 - Consorzio della bonifica Burana



Sermide (MN)

F. Po

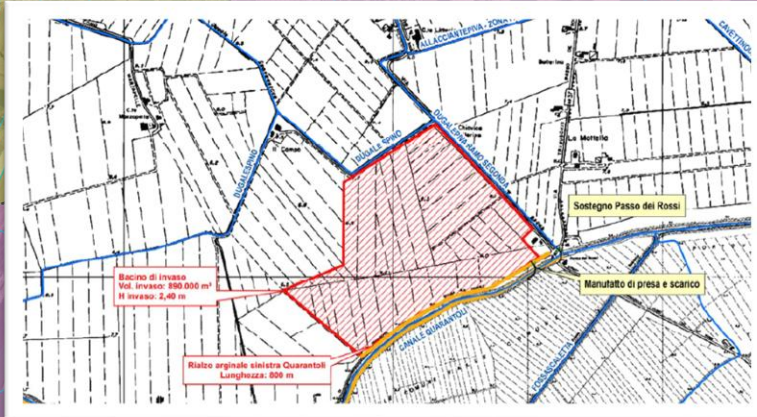

**21. Realizzazione di una cassa di espansione sul Canale Quarantoli "Passo dei Rossi" Comune di Poggio Rusco (MN).**

**13'000'000 € - DOCFAP**



# PNISSI 2025 - Consorzio di regolazione dell'Adda



**22. Intervento alle opere civili e meccaniche paratoie 1, 2, 5, 6, 7 e 8 della traversa di Olginate (LC) (n.A.450)**

**904'190 € - PE**



Via G.B. Pirelli, 27  
20124 Milano



[anbilombardia.it](http://anbilombardia.it)  
[cedater.anbilombardia.it](http://cedater.anbilombardia.it)



[segreteria@anbilombardia.it](mailto:segreteria@anbilombardia.it)  
[cedater@anbilombardia.it](mailto:cedater@anbilombardia.it)

